

Leistungsverzeichnis

Leistungsbeschreibung

Planverfasser ...



Architekt Alhäuser

Mittelstraße 2

57578 Elkenroth

Tel.: 02747-913280

Fax: 02747-930251

info@architekt-alhaeuser.de

Projekt

1823c
Grundschule Daaden 1. Bauabschnitt

Bauvorhaben

Barrierefreier Umbau der
Daadetal Grundschule
Hachenburger Str. 5
57567 Daaden

Leistung (LV)

03
Gerüstbauarbeiten

Ausführungsbeginn

27. KW 2020

Ausführungsende

28. KW 2020

Angebotsaufforderung

Sollten Sie an der Ausführung folgender Leistungen interessiert sein, bitten wir um die termingerechte Abgabe Ihres Angebotes.

Abgabetermin

18.02.2020

Abgabezeit

14:30 Uhr

Abgabeort

VG Daaden-Herdorf
Bahnhofstraße 4
57567 Daaden

Zuschlagsfrist

18.03.2020

MwSt.

19,00 %

Währung

EUR

Seiten o. Anlage(n)

Seiten: 10

Leistungsverzeichnis

Leistungsverzeichnis

Projekt (1823c)
Grundschule Daaden 1. Bauabschnitt
Leistung (LV)
03 Gerüstbauarbeiten

Bauvorhaben	
Barrierefreier Umbau der Daadetal Grundschule Hachenburger Str. 5 57567 Daaden	
Bauherr	
Verbandsgemeinde Daaden - Herdorf Bahnhofstraße 4 57567 Daaden	Telefon Fax
Planverfasser / Ausschreibung	
Architekt Alhäuser Mittelstraße 2 57578 Elkenroth	Telefon 02747-913280 Fax 02747-930251 info@architekt-alhaeuser.de
Bauleitung	
Architekt Alhäuser Mittelstraße 2 57578 Elkenroth	Telefon 02747-913280 Fax 02747-930251 info@architekt-alhaeuser.de
Ansprechpartner / Bemerkung	
Submission kleiner Sitzungssaal Raum 130	

Diese Unterlagen sind vollständig auszufüllen und rechtsverbindlich zu unterschreiben. Bitte sorgen Sie für den termingerechten Eingang Ihres Angebots am Abgabeort (siehe Deckblatt). Sie haben noch Fragen? (info@architekt-alhaeuser.de)

Angebotssumme in EUR	
Angebotssumme, Netto:
zzgl. MwSt. (19,0 %):
<u>Angebotssumme, Brutto:</u>
	Angebotsabgabe
	Geprüft
.....
Anbieter - Datum, Ort	Ausschreibender - Ort, Datum
Stempel	Stempel
.....
Anbieter - Unterschrift	Angebotssumme nachgeprüft

Leistungsverzeichnis

Grundschule Daaden 1. Bauabschnitt (1823c)

Vertragsgrundlage

! Als Vertragsgrundlage für die Ausführung der Arbeiten, Lieferungen und unentgeltlich zu bewirkender Nebenleistungen gelten die in der Leistungsbeschreibung eingefügten Allgemeinen, Zusätzlichen, Technischen und Besonderen Vertragsbedingungen, die durch Unterschrift auf dieser Seite anerkannt werden.

Sonstige Vereinbarungen

- Die Teilnahme am Wertungsverfahren setzt die Einhaltung des Abgabetermins voraus.
- Eine Wertung des Angebotes ist nur bei Abgabe vollständig ausgefüllter Unterlagen möglich.
- Alle Einzelpreise sind Netto in EUR mit maximal zwei Nachkommastellen einzutragen.
- Ein Bieterangabenverzeichnis kann Bestandteil dieser Leistungsbeschreibung sein. Angaben oder Ausprägungen sind dort vollständig und kompakt einzutragen.
- Änderungen oder Alternativen zu diesem Leistungsverzeichniss haben nur dann Gültigkeit, wenn sie schriftlich vereinbart werden.
- Rechtsverbindliche Unterschrift ist auf den Seiten 'Zwei', 'Drei' und der "LV-Zusammenfassung" erforderlich.
- Legen Sie Ihrem Angebot eine gültige Freistellungsbescheinigung (Bauabzugssteuer) bei.
- Legen Sie Ihrem Angebot einen vollständigen und aktuellen Eignungsnachweis (z.B. PQ) bei.
- Anlagen sind Ausschreibungsbestandteil. Nur vollständige Angebotsabgaben können berücksichtigt werden.
- Skontovereinbarung: -
- Vertragsstrafe: -
- Gewährleistung: 5,00 % von Rechnungsbetrag
- Vergabeverfahren: Öffentliche Ausschreibung (Ausschreibungsart)

Abzüge Netto

Abzüge Brutto

- Erfüllungsbürgschaft -
- Bauleistungsversicherung -
- anteilige Baubeschilderung -
- anteilige Baureinigung -
- anteiliges Bauwasser -
- anteiliger Baustrom -
- Nebenangebote sind nur zugelassen, wenn auch das Hauptangebot abgegeben wird.

Vertragsgrundlage für die Ausführung der Leistungen ist die VOB/B.

Alle Leistungen sind auszuführen unter Berücksichtigung der allgemein anerkannten Regeln der Technik.

Anbieter - Datum, Unterschrift

Stempel

.....
Anbieter - Unterschrift

Wichtiger Hinweis

- Zusätzlich zur Papierform oder PDF-Datei können Sie diese Ausschreibungsunterlagen auch als Austauschdatei per E-Mail bzw. Datenträger erhalten.
- Austauschformat: GAEB 90 / 2000 / XML 3.13 (Datenart 81 / 83)
- GAEB-Struktur der Ordnungszahlen (Gliederung): '1122PPPI'
- **Die Angebotsabgabe im Format GAEB 84 ist erwünscht.**
- Ein Modul zur digitalen Angebotsabgabe kann zur Verfügung gestellt werden (Digitale Angebotsanforderung).

Inhaltsverzeichnis

Grundschule Daaden 1. Bauabschnitt (1823c)

03	LV	Gerüstbauarbeiten	
Nr.	Bezeichnung		Seite
		Deckblatt des Leistungsverzeichnisses	1
01	Titel	Gerüstbauarbeiten	6
02	Titel	Stundenlohnarbeiten	8
		Zusammenfassung der Gliederungspunkte	10

Leistungsverzeichnis

Grundschule Daaden 1. Bauabschnitt (1823c)

03	LV	Gerüstbauarbeiten
Abzüge/Baustelleninformation		
<u>Folgende Beträge werden bei der der Schlussrechnung Brutto abgezogen:</u>		
Baustrom: 0,3 % der Gesamtbruttosumme		
Bauwasser: 0,3% der Gesamtbruttosumme		
Bauschild: Pauschal 150 € pro Gewerk		
<u>Baustelleninformation</u>		
Die Baustelle kann in in Abstimmung mit der Bauleitung vor Angebotsabgabe besichtigt werden, hierzu kann kurzfristig ein Termin vereinbart werden.		
Die Baustelleneinrichtung umfaßt alle zur Leistungserfüllung erforderlichen Baugeräte und Hilfsmittel, der Auf- und Abbau, sowie die Vorhaltung während der gesamten Bauzeit		
Die Gerüststellung muss abschnittsweise auf und wieder abgebaut werden nach Baufortschritt. Es wird die tatsächliche Standzeit abgerechnet. Sie umfaßt auch alle Leistungen, die nach VOB zu den "Nebenleistungen" der einzelnen Gewerke gehören.		
Das Gerüst ist nach Fertigstellung abzubauen.		

Leistungsverzeichnis

Grundschule Daaden 1. Bauabschnitt (1823c)

Nr.	Leistungsbeschreibung	Menge/ Einh.	Preis (EP)	Gesamt (GP)
03	LV Gerüstbauarbeiten			
01	Titel Gerüstbauarbeiten			
01 Titel Gerüstbauarbeiten				
01.1	<p>Gerüst Aufzug Fassadengerüst als - Systemgerüst nach DIN 4420- Gerüstgruppe 3, auf- und abbauen incl. Lieferung aller erf. Materialien sowie allen Leistungen und Nebenleistungen Vorhaltezeit 8 Wochen für den Aufbau des Glasaufzuges sowie der Zimmer und Dachdeckerarbeiten der neuen Gaube Der Aufbau des Stahlgerüsts des Aufzuges muß Abstimmung mit dem Aufzugsbauer in 2 Abschnitten ausgeführt werden. Nach Fertigstellung der Montagearbeiten wieder abrüsten,</p> <p>System _____ Belagbreite 0,7 m mit Verankerung auf tragfähiger waagerechter Standfläche. Es wird die tatsächliche Standzeit abgerechnet. Angaben zur baulichen Anlage: Höhe Aufzug ca. 10 m</p> <p>in fertiger Arbeit.</p>	160 m²	EP.....	GP
01.2	<p>Mehr - und Minderwochen Mehr - und Minderwochen Gerüst der Position 4+5, über die Grundstandzeit hinaus, in fertiger Arbeit.</p>	1 Wo	EP.....	- Nur EP -
01.3	<p>Fanggerüst Fanggerüst h= 1,50 m aus Gitter oder Netz zur vorgeg. Positionen gem. DIN, als Schutzwand und Seitenschutz, einschl. aller Verankerungen, an Traufe oder Gerüst anbringen, 8 Wochen vorhalten und wieder entfernen, als Dachdeckerfangschutz im Bereich Aufzug bzw. neue Dachgaube, in fertiger Arbeit</p>	20 m	EP.....	GP
Übertrag:				

Leistungsverzeichnis

Grundschule Daaden 1. Bauabschnitt (1823c)

03	LV	Gerüstbauarbeiten		
01	Titel	Gerüstbauarbeiten		
Nr.	Leistungsbeschreibung		Menge/ Einh.	Preis (EP) Gesamt (GP)
				Übertrag:
	01.4	Mehr - und Minderwochen Mehr - und Minderwochen Fanggerüst über die Grundstandzeit hinaus, in fertiger Arbeit.	1 Wo	EP..... - Nur EP -
Summe Titel 01			Gerüstbauarbeiten, Netto:	

Leistungsverzeichnis

Grundschule Daaden 1. Bauabschnitt (1823c)

03	LV	Gerüstbauarbeiten		
02	Titel	Stundenlohnarbeiten		
Nr.	Leistungsbeschreibung	Menge/ Einh.	Preis (EP)	Gesamt (GP)
02	Titel Stundenlohnarbeiten			
	<p>Hinweis - Vorbemerkung</p> <p>1. Stundenlohnarbeiten sind nur auf ausdrückliche Anweisung durch die Bauleitung auszuführen. Nachweise hierüber sind der BL zur Anerkennung vorzulegen. Nachträglich vorgelegte Nachweise werden nicht anerkannt. Nachstehende Stundenlöhne beinhalten die prozentualen Zuschläge für lohngebundene Kosten, Unkosten, Wagnis und Gewinn, einschl. Auslösungs-, Laufzeit- u. Reise-gelder (einschl. Personal- u. Betriebsstoffe)</p> <p>2. Stundenlohnzettel hat der AN werktäglich in 2-facher Ausfertigung dem bauleitenden Architekten vorzu-legen und abzeichnen zu lassen. Ein Exemplar erhält der AN zurück. Außer den Angaben nach § 15, Nr. 3 VOB/B müssen die Stundenzettel Name und Beruf, geleistete Stunden je Person, sowie Art und Ort der Arbeiten enthalten.</p> <p>3. Vom bauleitenden Architekten abgezeichnete Stundenzettel gelten lediglich als Bescheinigung dafür, dass die dort vermerkte Leistung erbracht wurde, sie gelten jedoch nicht als Abnahme im Sinne von § 12 VOB/B.</p> <p>4. Stellt sich bei späterer Prüfung heraus, dass im Stundenlohn abgerechnete Leistungen bereits zu anderen Vertragsleistungen oder deren Nebenleistungen gehören, werden sie nicht als Stundenlohnarbeiten vergütet, auch wenn die Arbeiten schriftlich anerkannt sind.</p> <p>5. Es gilt als grundsätzlich festgelegt, dass ausschließ-lich Facharbeiter- und Helferstunden abgerechnet werden können, Ausnahmen hiervon sind vorher mit den objektüberwachenden Architekten zu vereinbaren.</p>			
02.1	<p>Facharbeiter</p> <p>Stunden eines Facharbeiters für unvorhersehbare, aber für die Durchführung der Leistung notwendige Arbeiten. Abgerechnet werden die tatsächlich benötigten Stunden auf Einzelnachweis.</p>			
		10 Std.	EP.....	GP
				Übertrag:

Leistungsverzeichnis

Grundschule Daaden 1. Bauabschnitt (1823c)

03	LV	Gerüstbauarbeiten			
02	Titel	Stundenlohnarbeiten			
Nr.	Leistungsbeschreibung	Menge/ Einh.	Preis (EP)	Gesamt (GP)	
				Übertrag:	
02.2	Helfer wie vor beschrieben, jedoch Helferstunden	10 Std	EP.....	GP	
Summe Titel 02			Stundenlohnarbeiten, Netto:	

LV-Zusammenfassung

Grundschule Daaden 1. Bauabschnitt (1823c)

03 LV Gerüstbauarbeiten					
Nr.	Bezeichnung			Seite	Gesamt in EUR
01	Titel	Gerüstbauarbeiten		6
02	Titel	Stundenlohnarbeiten		8
Summe LV 03 Gerüstbauarbeiten					
				Angebotssumme, Netto:	EUR
Stempel				zzgl. MwSt. (19,0 %):	EUR
.....				<u>Angebotssumme, Brutto:</u>	EUR <u>.....</u>
Anbieter - Unterschrift					

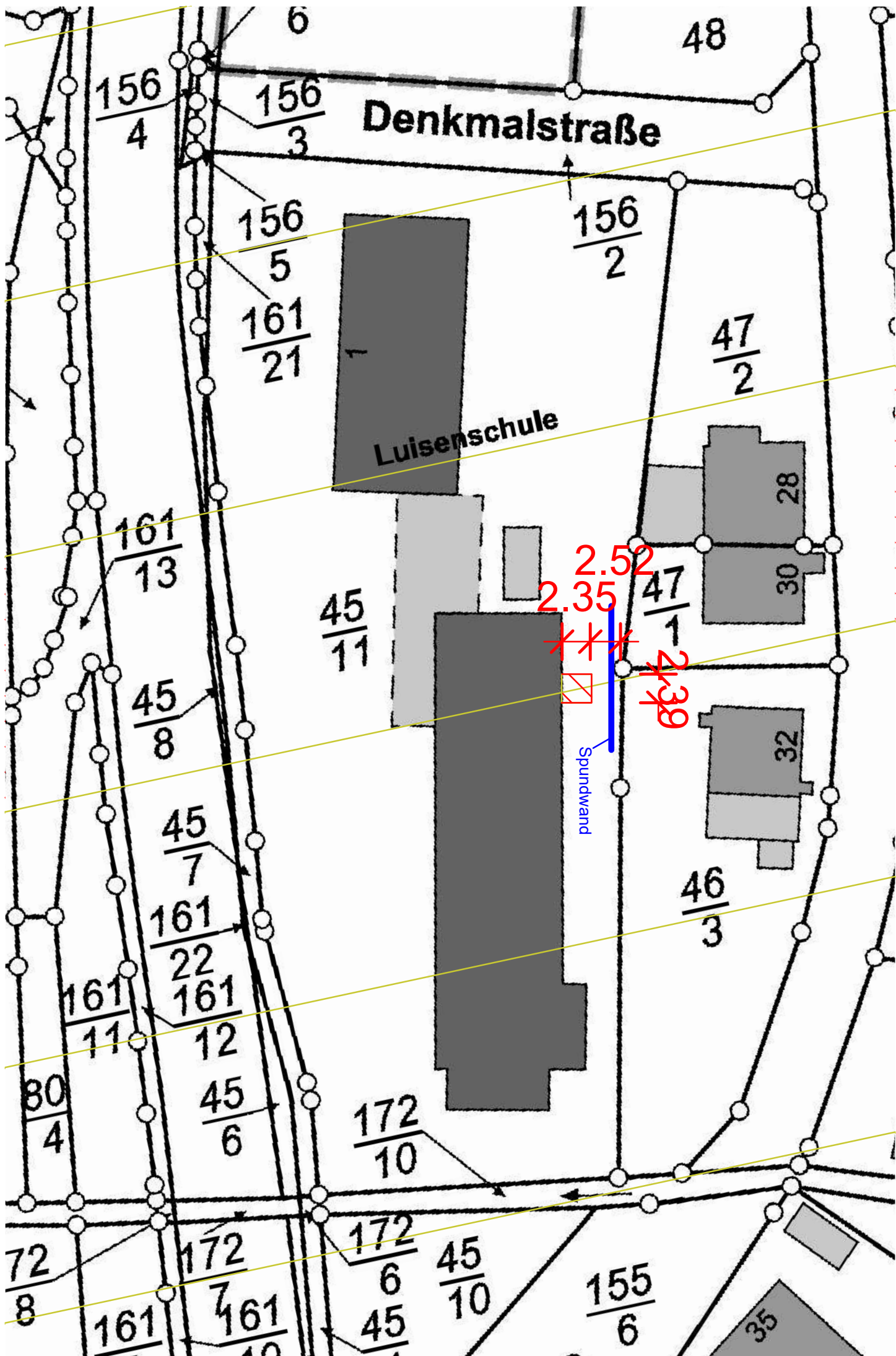

Denkmalstraße

Luisenschule

Spundwand

$\frac{156}{4}$

$\frac{156}{3}$

48

$\frac{156}{5}$
 $\frac{161}{21}$

$\frac{156}{2}$

$\frac{47}{2}$

$\frac{161}{13}$

$\frac{45}{11}$

2.52
2.35

~~2.39~~

$\frac{47}{1}$

$\frac{45}{8}$

$\frac{45}{7}$

$\frac{46}{3}$

$\frac{161}{22}$

$\frac{161}{12}$

$\frac{161}{11}$

$\frac{80}{4}$

$\frac{45}{6}$

$\frac{172}{10}$

$\frac{72}{8}$

$\frac{172}{7}$

$\frac{172}{6}$

$\frac{45}{10}$

$\frac{155}{6}$

$\frac{161}{10}$

$\frac{161}{10}$

$\frac{45}{10}$

35

28

30

32

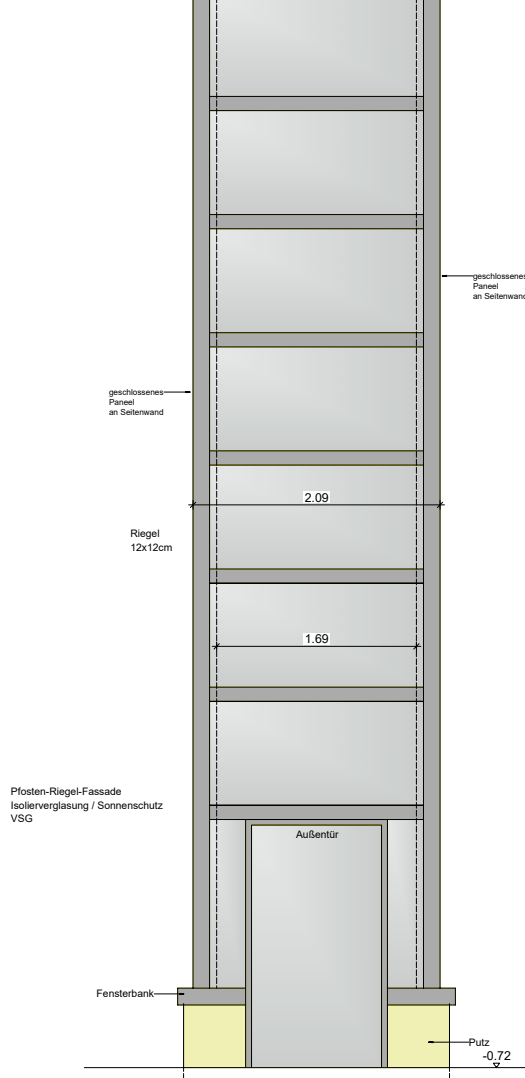
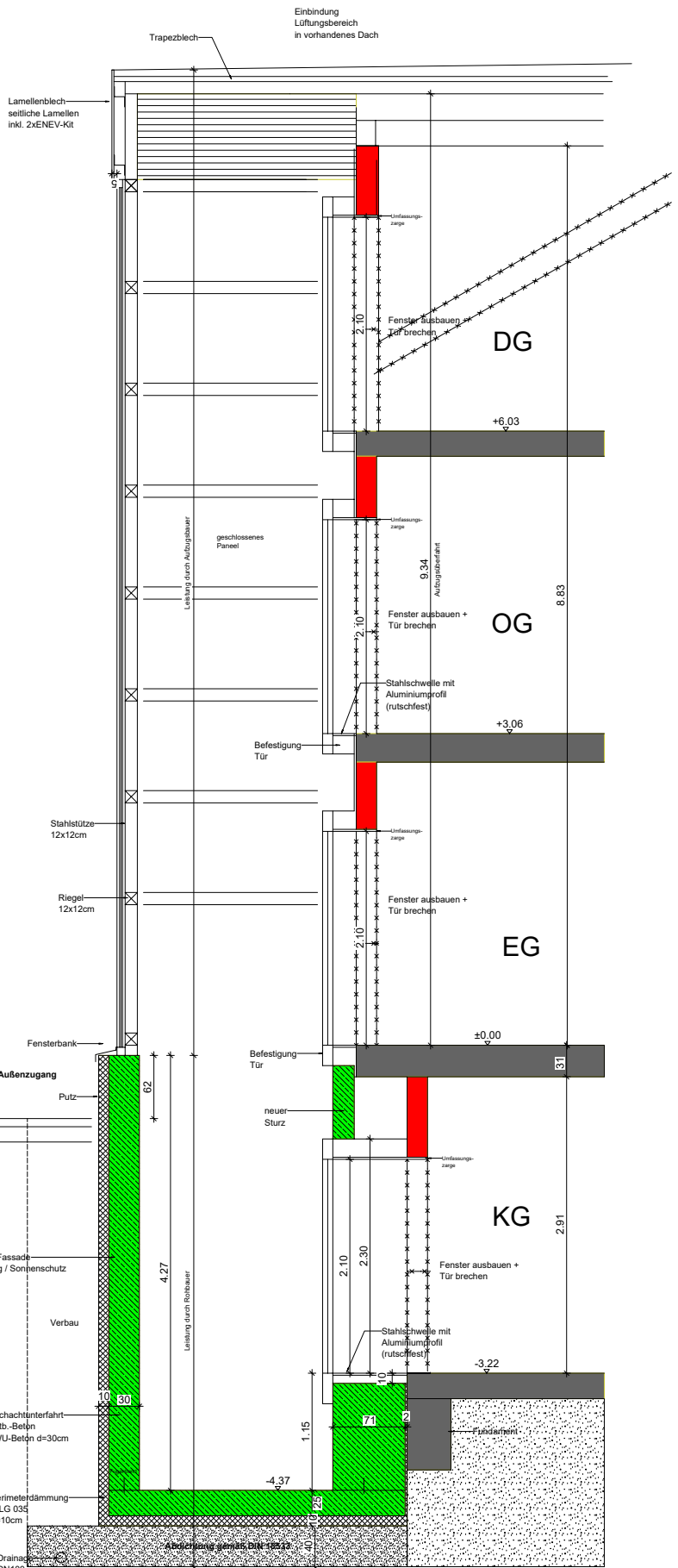
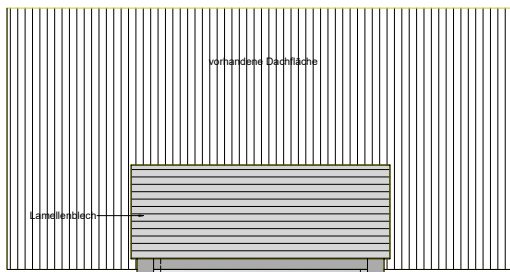

Ansicht

Schnitt A...A