

PLANZEICHNUNG

Maßstab: 1 : 1000

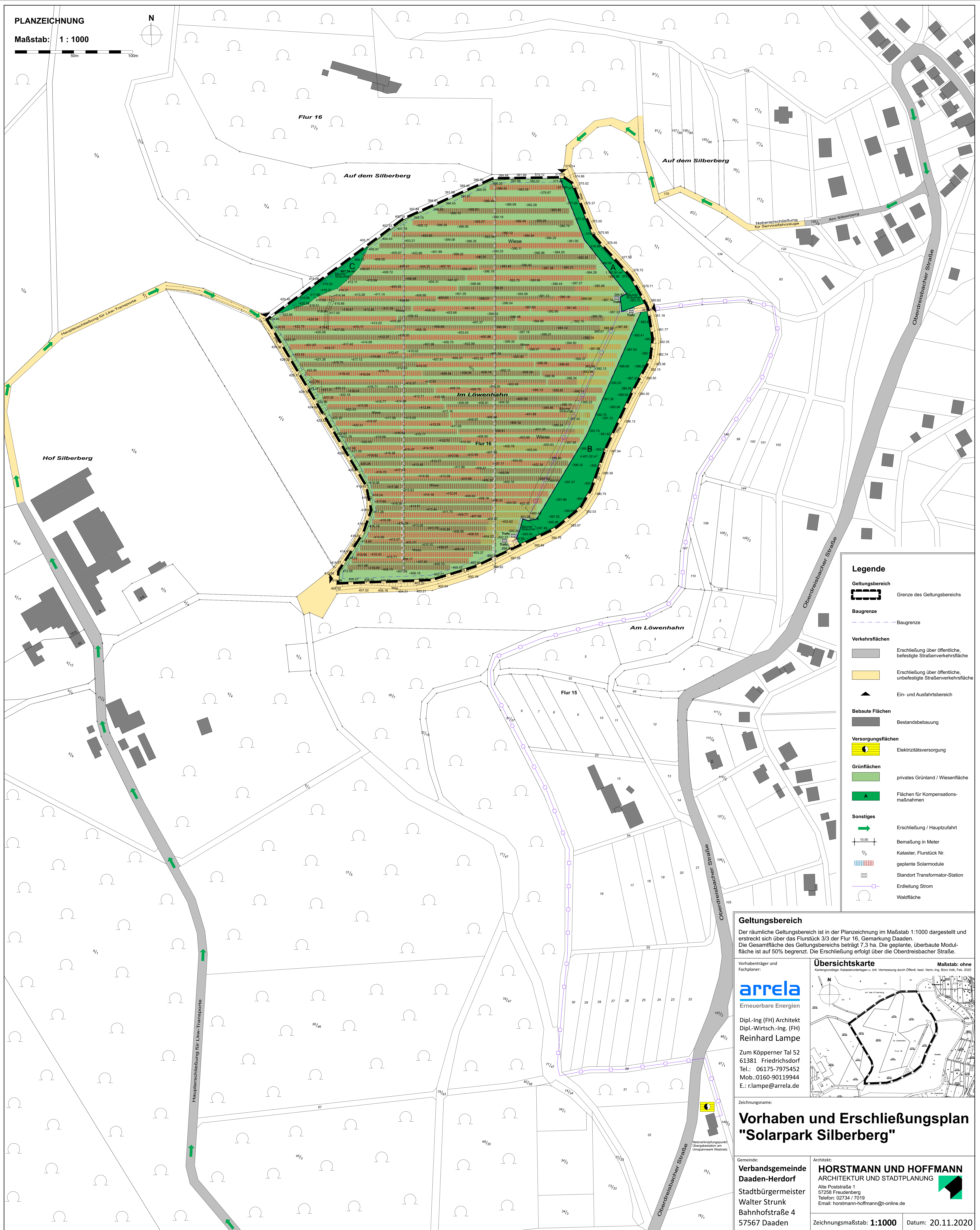
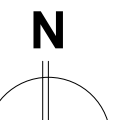

**Legende**

- Geltungsbereich**  
Grenze des Geltungsbereichs
- Baugrenze**  
Baugrenze
- Verkehrsflächen**  
Erschließung über öffentliche, befestigte Straßenverkehrsfläche  
Erschließung über öffentliche, unbefestigte Straßenverkehrsfläche  
Ein- und Ausfahrtsbereich
- Bebaute Flächen**  
Bestandsbebauung
- Versorgungsflächen**  
Elektrizitätsversorgung
- Grünflächen**  
privates Grünland / Wiesenfläche  
Flächen für Kompensationsmaßnahmen
- Sonstiges**  
Erschließung / Hauptzufahrt  
Bemaßung in Meter  
Kataster, Flurstück Nr.  
geplante Solarmodule  
Standort Transformator-Station  
Erdleitung Strom  
Waldfläche

**Geltungsbereich**  
Der räumliche Geltungsbereich ist in der Planzeichnung im Maßstab 1:1000 dargestellt und erstreckt sich über das Flurstück 3/3 der Flur 16, Gemarkung Daaden.  
Die Gesamtfläche des Geltungsbereichs beträgt 7,3 ha. Die geplante, überbaute Modulfläche ist auf 50% begrenzt. Die Erschließung erfolgt über die Oberdreisbacher Straße.

Vorbrentträger und  
Fachplaner:  
**arrela**  
Erneuerbare Energien  
Dipl.-Ing (FH) Architekt  
Dipl.-Wirtsch.-Ing. (FH)  
**Reinhard Lampe**  
Zum Köpperner Tal 52  
61381 Friedrichsdorf  
Tel.: 06175-7975452  
Mob.: 0160-90119944  
E.: r.lampe@arrela.de

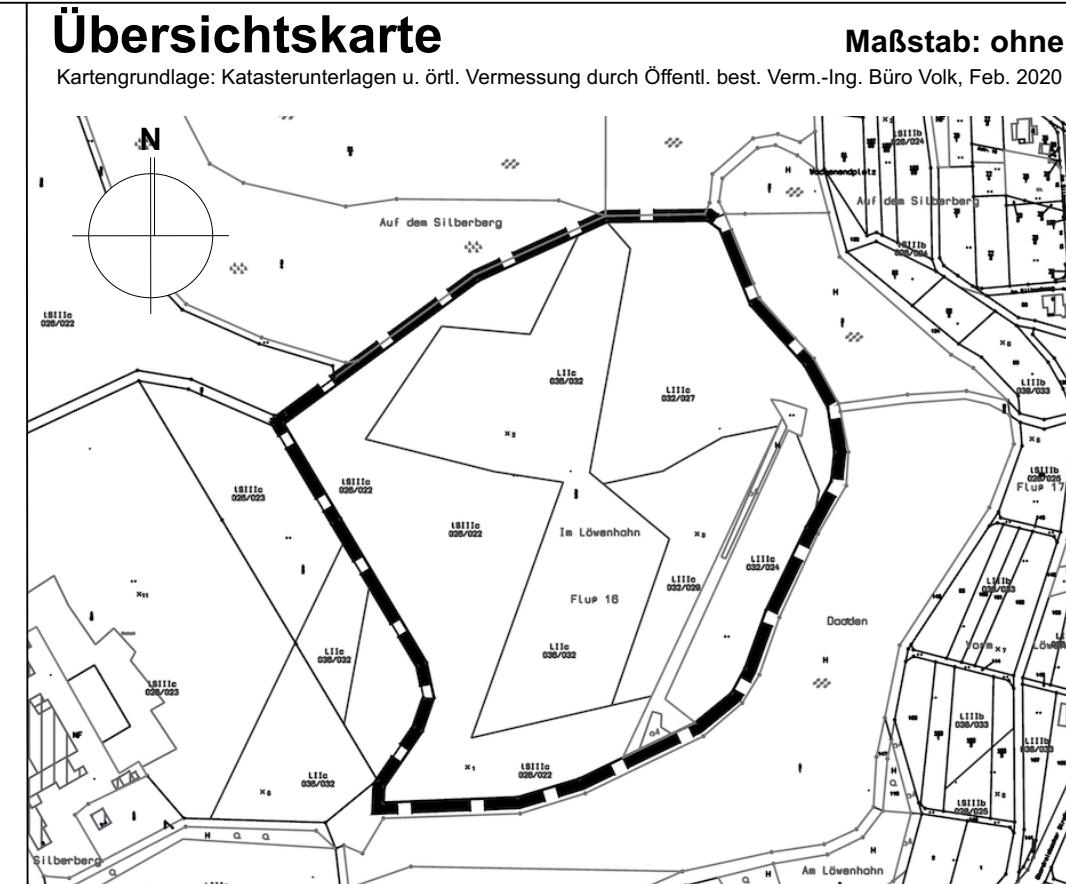

**Vorhaben und Erschließungsplan  
"Solarpark Silberberg"**

Gemeinde:  
**Verbandsgemeinde  
Daaden-Herdorf**  
Stadtbürgermeister  
**Walter Strunk**  
Bahnhofstraße 4  
57567 Daaden

Architekt:  
**HORSTMANN UND HOFFMANN**  
ARCHITEKTUR UND STADTPLANUNG  
Alte Poststraße 1  
57268 Freudenberg  
Telefon: 02734 / 7019  
Email: horstmann-hoffmann@t-online.de

Zeichnungsmaßstab: **1:1000** Datum: **20.11.2020**